SANTÉ

ACTiLine3535GM

Éclairage d'ambiance à LED 230V pour gaine menuisée

IP 40 | IK 05 | MODULE LED 230 VAC

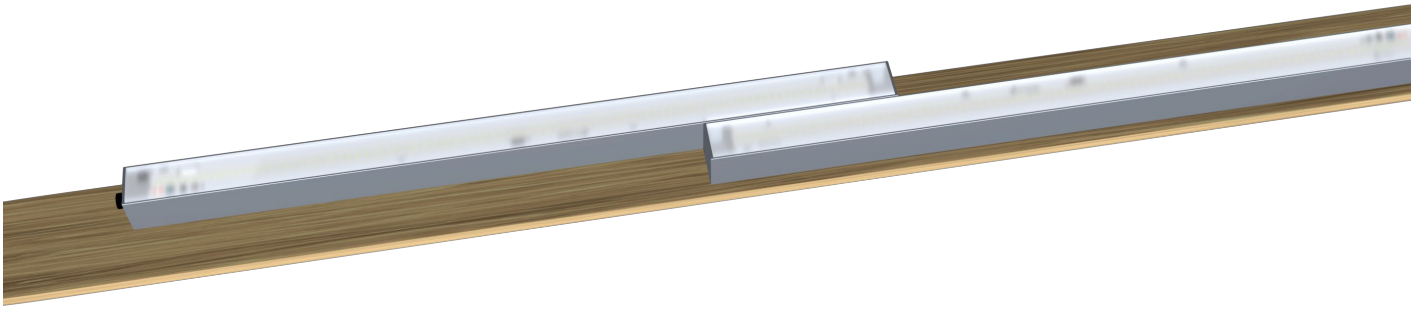

La combinaison de 2 réglettes installées en parallèle dans une gaine de plus de 72mm de large, permet de réaliser un éclairage sur des longueurs de gaines variables jusqu'à plus de 3,5m. S'adaptant ainsi à tout type de configuration de **chambre de clinique, hôpital ou établissement de santé**.

L'ACTiLine3535GM est une réglette à LED d'une largeur de 35mm particulièrement adaptée pour s'intégrer dans une **gaine menuisée de tête de lit** et assurer l'**éclairage d'ambiance vers le haut**.
Disponible en 3 longueurs de 0,6m 1,2m ou 1,8m, elle fournit un éclairage homogène et puissant.

- Raccordement direct au 230V sans alimentation (driver) externe : fiable et facile à installer
- Montage et démontage des réglettes sans outils
- Fixation par clips
- Connecteurs rapides sur le luminaire et le cordon d'alimentation
- Possibilité de gradation et commande DALI (accessoires)

Solution de retrofit LED

L'ACTiLine3535GM est adapté à des projets de construction mais également à la rénovation de chambres existantes. Le remplacement de luminaires fluocompact défaillants ou en fin de vie installés dans des gaines de tête de lit, permet de rénover à moindre coût.

Matériaux et finitions

Corps	Profilé en aluminium anodisé
Diffuseur	Polycarbonate Clair
Pose	Applique, diffuseur vers le haut

GARANTIE 5 ANS | MADE IN FRANCE | CE

ACTiLine3535GM
Ref. 11-00093-03

Caractéristiques optiques

Flux lumineux max.	**3500 lm/m**
IRC	>84
Temp. de couleur	3000K, 4000K
Durée de vie	50000 heures (L90B10)

Caractéristiques électriques

Puissance électrique	**27 W/m**
Alimentation	230V +/-10%, 50/60 Hz
Classe électrique	Classe I
Mise sous tension	Pas de courant d'appel
Gradation	Par coupure de phase
Facteur de puissance	0,98

Caractéristiques mécaniques

Références	Largeur	Hauteur	Longueur	Poids
ACTiLine3535GM600…	35 mm	35 mm	604 mm	0,4 Kg
ACTiLine3535GM1200…	35 mm	35 mm	1164 mm	0,8 Kg
ACTiLine3535GM1800…	35 mm	35 mm	1724 mm	1,2 Kg

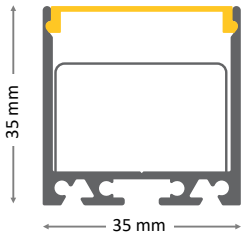

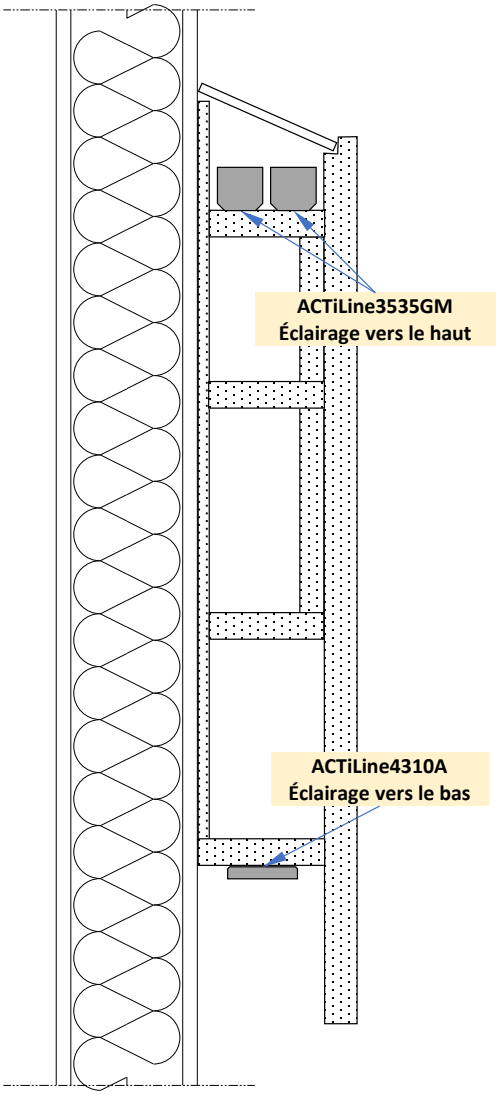

Exemple de mise en œuvre

Dans l'exemple de mise en œuvre ci-contre, **deux ACTiLine3535GM** orientés vers le haut assurant l'éclairage d'ambiance sur une grande longueur.
Ils sont complétés par **un ACTiLine4310A** pour un éclairage vers le bas sur une longueur de 60 cm assurant une fonction veilleuse.

Autres caracteristiques

Résistance au fil incandescent	850°C
Classement au feu	M1
Conformité	EN 60598
Température d'utilisation	-20°C +35°C

References de commande

▸▸ Nous consulter pour la définition de votre projet.